

TINY TRIBU: una propuesta de acompañamiento a la infancia

Tiny Tribu nace como un servicio de Tribu House, fruto de su forma de entender los cuidados, los vínculos y el acompañamiento en las primeras etapas de la vida. Es una propuesta pensada para familias que buscan una **alternativa a la escuela infantil**, donde la infancia pueda ser vivida con respeto, calma y atención individualizada.

Tiny Tribu es un grupo de acompañamiento a la **infancia de 0 a 3 años**, de tamaño reducido, que nos permite conocer y acompañar a cada peque de manera cercana y personalizada. Entendemos que cada niño y cada niña es único, y que su desarrollo no responde a tiempos ni procesos iguales. Por ello, nuestro acompañamiento se adapta al momento específico en el que se encuentra cada peque, respetando su ritmo y su manera de descubrir el mundo.

No somos una escuela infantil ni una ludoteca. En Tiny Tribu no trabajamos con objetivos académicos ni con propuestas dirigidas que busquen resultados concretos. Nuestro propósito es ofrecer un **entorno seguro, cuidado y estimulante donde los peques puedan explorar, experimentar y desarrollarse desde la confianza y el disfrute**.

El movimiento libre, el descubrimiento sensorial, la música y la experimentación forman parte del día a día en Tiny Tribu, entendidos como vías naturales de aprendizaje y expresión en la primera infancia.

Nuestra mirada sobre la infancia 0-3



En Tiny Tribu miramos la primera infancia con **admiración, respeto y presencia plena**. Entendemos esta etapa como un momento vital de desarrollo único, en el que cada niño y cada niña descubren el mundo desde su propia sensibilidad, curiosidad y ritmo.

Creemos que la infancia no es una preparación para la vida: **la infancia es vida en sí misma**. Cada experiencia que ocurre entre los 0 y los 3 años forma parte de la construcción de la identidad, del vínculo con los demás y de la confianza en sus propias capacidades. Esta mirada reconoce que los primeros años no se resuelven con objetivos académicos ni con actividades demasiado estructuradas, sino con cuidados sensibles, relación afectiva y espacios que permitan sentir, moverse y explorar con libertad y seguridad.

Nuestro enfoque se basa en la convicción de que **cuando un niño se siente seguro**, escuchado y acompañado desde la calma, **puede desplegar todo su potencial de manera natural**. Esto quiere decir que no buscamos hacer cosas por ellos, sino ofrecerles las condiciones para que puedan hacerlas por sí mismos: desde descubrir texturas, sonidos y movimientos hasta experimentar la música, el juego sensorial y la exploración libre del entorno.

Al poner al niño en el centro de su propia vivencia:

- **Valoramos la individualidad:** cada peque avanza según sus tiempos, no “forzamos” etapas.
- **Apostamos por el juego libre** como forma primaria de aprendizaje y expresión.
- **Fomentamos la exploración sensorial y el movimiento libre**, reconociendo que cada descubrimiento construye la base del desarrollo físico, emocional y cognitivo.
- **Creemos en el vínculo y en la presencia atenta del adulto** como sostén de la seguridad interna de cada niño.

De esta manera, el acompañamiento no es una técnica ni un conjunto de actividades, sino una forma de relacionarnos con la infancia desde la empatía, la calma y el respeto profundo por lo que cada niño trae consigo.

El acompañamiento y el rol del adulto



En Tiny Tribu **el acompañamiento es el corazón de todo lo que sucede**. Y el adulto, lejos de dirigir o intervenir constantemente, ocupa un lugar consciente, respetuoso y atento dentro del proceso de cada peque.

Nuestro papel no es enseñar desde fuera, sino estar presentes desde dentro. Observamos con atención, escuchamos sin juicio y ofrecemos apoyo cuando es necesario, confiando en las capacidades naturales de cada niño y cada niña.

Acompañar significa estar disponibles sin invadir. Significa sostener sin sustituir. Significa permitir que cada peque experimente, pruebe, repita y descubra por sí mismo, sabiendo que el adulto está cerca como referencia segura.



El hecho de trabajar con un grupo reducido nos permite conocer profundamente a cada niño: su manera de vincularse, sus intereses, sus tiempos, sus necesidades emocionales y físicas. Esta cercanía hace posible una atención verdaderamente personalizada, adaptada al momento específico que atraviesa cada peque.

En el día a día, el adulto en Tiny Tribu:

- Observa antes de intervenir.
- Nombra emociones y acompaña conflictos desde el respeto.
- Ofrece límites claros y seguros, desde la calma y la coherencia.
- Cuida los momentos cotidianos (descanso, alimentación, separación) con sensibilidad y presencia.
- Prepara el ambiente para que invite a la exploración autónoma.

Creemos que **el vínculo es la base de todo aprendizaje en la primera infancia**. Cuando un niño se siente mirado, comprendido y aceptado tal y como es, puede desplegar su curiosidad y su confianza de manera natural.

En Tiny Tribu, el adulto no es protagonista del proceso: es sostén, referencia y guía silenciosa que acompaña el crecimiento con respeto y sensibilidad.

El valor del juego, el movimiento y la experimentación en Tiny Tribu

En Tiny Tribu entendemos **el juego como la forma natural que tiene la infancia de conocer el mundo**. No es un recurso didáctico ni una herramienta para alcanzar objetivos externos; es una necesidad vital a través de la cual los niños y niñas exploran, comprenden y se expresan.

**"EL JUEGO ES EMOCIÓN,
Y SIN EMOCIÓN NO HAY
APRENDIZAJE"**

Inma Marín



El **movimiento libre** es otro pilar fundamental. Confiamos en que cada peque, cuando dispone de un entorno seguro y preparado, es capaz de desarrollar sus habilidades motoras a su propio ritmo. No forzamos posturas ni anticipamos etapas; acompañamos el proceso respetando los tiempos individuales y celebrando cada conquista desde la calma.

La **exploración sensorial** forma parte de la experiencia cotidiana en Tiny Tribu. Texturas, sonidos, luces, materiales naturales, música y propuestas que despiertan la curiosidad permiten que cada niño y cada niña descubran el entorno con todo su cuerpo. **La música**, el ritmo y el sonido están presentes como forma de expresión, conexión y disfrute compartido.

En Tiny Tribu **valoramos el proceso, la repetición, el asombro y el placer de experimentar**. Sabemos que cuando un niño juega libremente, se mueve con autonomía y explora con confianza, está construyendo algo mucho más profundo que una habilidad concreta: está construyendo seguridad interna y amor por descubrir.

El espacio, los materiales y el ambiente en Tiny Tribu

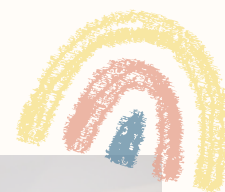

En Tiny Tribu entendemos **el espacio como un elemento activo del acompañamiento**. El ambiente no es solo el lugar donde suceden las experiencias; es parte esencial del desarrollo de cada peque.

Diseñamos un **entorno cálido, seguro y cuidadosamente preparado que favorece la autonomía, el movimiento libre y la exploración espontánea**. Cada material, cada rincón y cada disposición tiene una intención clara: permitir que los niños y niñas puedan elegir, probar, repetir y descubrir por sí mismos.

Los espacios y el material

Los materiales están organizados de forma accesible y pensados para favorecer la experimentación libre. Utilizamos principalmente materiales abiertos o piezas sueltas (madera, telas, cestas, recipientes, elementos naturales) que no tienen un único uso y permiten a los peques manipular, apilar, transportar, llenar o combinar objetos según su propio interés. Este tipo de materiales favorece la creatividad, la concentración, la autonomía y el descubrimiento a través de la experiencia directa.

El ambiente se organiza en diferentes espacios que conviven de forma natural:

JUEGO SIMBÓLICO

Permite a los peques **representar el mundo que ven**: cocinan, cuidan, imitan conversaciones, repiten escenas cotidianas.

A través de este tipo de juego desarrollan el lenguaje, la creatividad, la empatía y la comprensión emocional.

No solo “juegan a cocinar”.
Están entendiendo cómo funciona el mundo.

CONSTRUCCIONES Y EXPLORACIÓN

Materiales abiertos y piezas sueltas que invitan a investigar, construir y experimentar con formas, equilibrio y relaciones entre objetos.

Desarrollan el **pensamiento lógico**, la visión espacial, la coordinación y la capacidad de resolver problemas de forma autónoma.

Aquí **se entrena la paciencia, la perseverancia y la confianza en sus propias ideas**.

RINCÓN DE HISTORIAS

Rincón tranquilo con cuentos y materiales suaves donde observar y escuchar historias.

Los cuentos **amplían el lenguaje**, enriquecen el pensamiento y ayudan a poner palabras a lo que sienten.

A través de las historias comprenden el mundo, anticipan situaciones, desarrollan empatía y fortalecen el vínculo cuando el adulto acompaña la lectura.

MULTISALA

Un **espacio versátil** donde realizamos propuestas de psicomotricidad, música, experiencias sensoriales y sesiones de inglés, además de preparar ambientes de exploración más específicos como circuitos de movimiento o propuestas de luz.

Experiencias que enriquecen la semana

A lo largo de la semana, en Tiny Tribu incorporamos diferentes experiencias que amplían las posibilidades de exploración, expresión y aprendizaje de los peques. Estas propuestas se integran de forma natural dentro del ritmo del grupo y siempre se adaptan al momento y a las necesidades de los niños y niñas.



Tiny Tribu cuenta con la colaboración de Kids&Us, proyecto de referencia en la enseñanza de inglés en la primera infancia.

Un día a la semana, dependiendo de la edad, los peques tendrán contacto con el inglés a través de sesiones de 30 minutos basadas en el método natural de adquisición del idioma, similar a la forma en la que los niños aprenden su lengua materna: mediante la escucha, la repetición, la interacción y el juego.

Las sesiones se desarrollan a través de canciones, historias, movimiento y dinámicas adaptadas a esta etapa, permitiendo que el inglés forme parte de su experiencia cotidiana de manera natural y significativa.



MÚSICA Y MOVIMIENTO

La música forma parte esencial de la primera infancia y está muy presente en nuestro día a día. A través de pequeños proyectos musicales exploramos el ritmo, el sonido, la voz y el movimiento como formas naturales de expresión y aprendizaje.

Utilizamos canciones, instrumentos sencillos, objetos sonoros y propuestas corporales que permiten a los peques experimentar con la música desde el juego y la curiosidad. También incorporamos audiciones musicales de calidad, como las propuestas de Bella Terra Música o las audiciones pedagógicas de L'Auditori de Barcelona, adaptadas a la escucha en la primera infancia.

Numerosos estudios en neurociencia muestran que la experiencia musical en los primeros años estimula simultáneamente diferentes áreas del cerebro, favoreciendo el desarrollo del lenguaje, la memoria, la atención y la coordinación motora. Además, la música facilita la expresión emocional, la escucha y la conexión con el grupo.

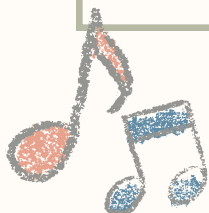

"LA EDUCACIÓN MUSICAL DEBE COMENZAR NUEVE MESES ANTES DEL NACIMIENTO DE LA MADRE." Zoltán Kodály

La riqueza del grupo de edades diversas

En Tiny Tribu valoramos profundamente la convivencia entre peques de diferentes edades dentro del rango 0–3 años.

El grupo heterogéneo permite:

- Aprendizaje por observación e imitación natural.
- Desarrollo de la empatía y el cuidado entre iguales.
- Modelos de referencia cercanos y reales.
- Adaptación espontánea de los materiales a distintos niveles evolutivos.
- Un ambiente más parecido a la vida familiar que a una estructura escolar segmentada por edades.

Los más pequeños encuentran estímulo en los mayores; los mayores desarrollan paciencia, liderazgo y sensibilidad. Esta diversidad enriquece la experiencia de todos.

En Tiny Tribu, el espacio no impone, acompaña. Los materiales no enseñan, invitan. Y el ambiente sostiene un proceso en el que cada niño y cada niña puede crecer desde la curiosidad, la autonomía y el disfrute.

El día a día en Tiny Tribu: la importancia de la rutina



En la primera infancia, la rutina no es repetición vacía: es seguridad. Entre los 0 y los 3 años, los niños y niñas construyen su sensación de estabilidad a través de la previsibilidad. Saber qué ocurre antes y después, reconocer los momentos del día y confiar en que el entorno es coherente les permite relajarse y sentirse seguros.

Cuando un peque puede anticipar lo que va a suceder, disminuye su ansiedad y aumenta su disponibilidad para explorar, jugar y relacionarse. La repetición diaria de ciertas secuencias (la bienvenida, el juego, la comida, el descanso) les ayuda a orientarse en el tiempo y a regularse emocionalmente.

En Tiny Tribu entendemos que la libertad necesita un marco claro que la sostenga. Por eso nuestro día se organiza en una estructura estable, que se repite de forma coherente y que aporta tranquilidad tanto a los peques como a las familias. Dentro de ese marco, el acompañamiento es flexible y respetuoso con los ritmos individuales.

9:00 – 9:30 | Entrada relajada

Recibimos a cada peque de manera individual y tranquila, acompañando el proceso de separación y transición. Este momento es fundamental para generar vínculo y seguridad emocional desde el inicio del día.

9:30 – 11:00 | Juego libre y propuestas

Tiempo principal de exploración en los distintos espacios preparados. Durante esta franja se integran de manera natural: momentos de higiene y un pequeño snack compartido.

11:00 – 11:30 | Vuelta a la calma e higiene

Reducimos progresivamente la intensidad del ambiente, recogemos juntos y favorecemos momentos más tranquilos

11:30 – 13:00 | Comida

Vivida como un espacio de cuidado, autonomía y relación. Se respeta el ritmo individual, fomentando la participación activa según la etapa de cada peque.

13:00 – 15:00 | Descanso y despedida

Tras la comida, el ambiente se adapta para favorecer el descanso. Cada peque duerme o reposa según su necesidad.

En Tiny Tribu, el día tiene una estructura clara y reconocible, pero no está marcado por la prisa. La rutina sostiene, organiza y da seguridad; el acompañamiento aporta flexibilidad y respeto por los procesos individuales.

La relación con las familias



En Tiny Tribu entendemos que el acompañamiento a la infancia no puede darse de manera aislada. El vínculo con las familias es una parte esencial del proyecto y se basa en la confianza, el respeto y una comunicación cercana y constante.

Cada peque contará con una **agenda personal** donde se recogerá la información relevante de la jornada (alimentación, descanso, higiene o aspectos significativos del día), facilitando así un seguimiento cotidiano especialmente importante en la etapa 0–3.

Además, al finalizar cada semana compartiremos con las familias un **recopilatorio fotográfico** de las propuestas y experiencias vividas, que permite conocer y acompañar los procesos que forman parte del día a día en Tiny Tribu.

El inicio en el espacio se plantea siempre mediante una **adaptación progresiva y respetuosa**, atendiendo a los tiempos de cada peque y cada familia.

INFORMACIÓN ORGANIZATIVA

A continuación detallamos algunos aspectos prácticos del funcionamiento de Tiny Tribu, pensados para ofrecer estabilidad al grupo y facilitar la conciliación familiar.

EDADES Tiny Tribu está dirigido a peques de **6 meses a 3 años**, organizados en un grupo reducido y heterogéneo en edades dentro de esta franja.

RATIO Y GRUPO Trabajamos con un grupo reducido para ofrecer una atención cercana y personalizada.
Ratio: 1 educadora por cada 5 peques
Plazas máximas: 10

HORARIO Ofrecemos dos modalidades:

- **9:00 – 12:00** (sin comida)
- **9:00 – 15:00**

COMIDA La comida **no está incluida** en el servicio. Cada familia traerá la comida de su peque desde casa, respetando sus hábitos y necesidades.

ASISTENCIA MÍNIMA Para favorecer la estabilidad del grupo y la creación de vínculo, se establece una asistencia mínima de **3 días semanales**, siempre los mismos días.

CALENDARIO Tiny Tribu seguirá el **calendario escolar oficial**, respetando los periodos vacacionales y festivos.

